

XVI SECÇÃO
VACAS DE 3 ANOS
JÚNIOR



1

XVII SECÇÃO
VACAS DE 3 ANOS
SÉNIOR



1



2



3



2



3



4



5

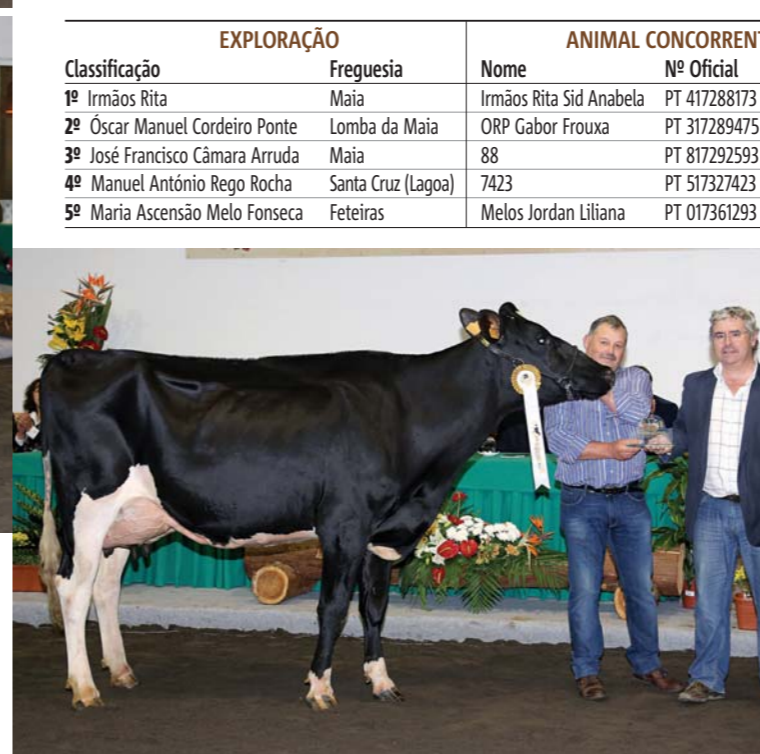

4



5

| Classificação | EXPLORAÇÃO | | ANIMAL CONCORRENTE | | | PAI | | AVÔ MATERNO | |
|---------------|------------------------------|--------------------|-------------------------|--------------|------------|---------------------------|-------------|-----------------------------|---------------|
| | Freguesia | Nome | Nº Oficial | Data Nasc. | Nome | Nº Oficial | Nome | Nº Oficial | |
| 1º | Irmãos Rita | Maia | Irmãos Rita Sid Anabela | PT 417288173 | 2012-12-25 | Pine-Tree Sid-ET | US 62175895 | Braedale Goldwyn | CA 10705608 |
| 2º | Óscar Manuel Cordeiro Ponte | Lomba da Maia | ORP Gabor Frouxa | PT 317289475 | 2012-12-07 | Willow-Marsh-Cc Gabor-ET | US 60845420 | Regancrest Dolman-ET | US 60540099 |
| 3º | José Francisco Câmara Arruda | Maia | 88 | PT 817292593 | 2013-01-15 | De-Su 521 Bookem-ET | US 66636657 | Zabing | DE 0114140295 |
| 4º | Manuel António Rego Rocha | Santa Cruz (Lagoa) | 7423 | PT 517327423 | 2013-01-25 | Kings-Ransom P Richman-ET | US 62030417 | Braedale Goldwyn | CA 10705608 |
| 5º | Maria Ascensão Melo Fonseca | Feteiras | Melos Jordan Liliana | PT 017361293 | 2013-05-08 | Gillette Jordan | CA 7588022 | Far-O-La Debbie-Jo Drake-ET | US 130498623 |

| Classificação | EXPLORAÇÃO | | ANIMAL CONCORRENTE | | | PAI | | AVÔ MATERNO | |
|---------------|----------------------------------|---------------|--------------------|--------------|------------|-----------------------------|--------------|------------------------|--------------|
| | Freguesia | Nome | Nº Oficial | Data Nasc. | Nome | Nº Oficial | Nome | Nº Oficial | |
| 1º | Óscar Manuel Cordeiro Ponte | Lomba da Maia | ORP Atwood Gruta | PT 917376030 | 2013-09-11 | Maple-Downs-I G W Atwood-ET | CA 8956379 | Regancrest Dolman-ET | US 60540099 |
| 2º | Mário Fernando da Câmara Serpa | Maia | 43 | PT 417370729 | 2013-07-06 | Morningview Altatoyota | US 137959538 | | |
| 3º | Nuno Bernardo Araújo Amaral | Ponta Garça | Sara | PT 317377363 | 2013-11-05 | Maple-Downs-I G W Atwood-ET | CA 8956379 | Picston Shottle ET | UK 00598172 |
| 4º | José Alexandre Braga Pereira | Maia | Borboleta | PT 217376307 | 2013-09-04 | Pine-Tree Sid-ET | US 62175895 | Mr Derry Promotion | US 133114821 |
| 5º | Lázaro Gabriel Cipriano Cordeiro | Relva | 3322 | PT 317373322 | 2013-08-01 | Domicole Chelios | CA 7927543 | Hunsberger Intrepid-ET | US 2247730 |

Patrocinadores

1º VARZIAGRO - MÁQUINAS AGRÍCOLAS, LDA - UNIFEEDES RBS;
 2º CARREIRO & FILHOS - COMÉRCIO E INDÚSTRIA DE TINTAS, LDA;
 4º UCANORTE XXI - UNIÃO AGRÍCOLA DO NORTE, UCRL - MILHOS HIBRIDOS EURALIS;
 3º INVIVONSA PORTUGAL, S.A. - NUTRIÇÃO E SAÚDE ANIMAL;
 5º NOVADAN - INOVAÇÃO EM LIMPEZA E DESINFECÇÃO

Patrocinadores

1º GEA FARM TECHNOLOGIES IBÉRICA, S.L. - ORDENHAS GEA - WESTFÁLIA-SURGE;
 2º COOPERATIVA UNIÃO AGRÍCOLA C.R.L.;
 4º WORLD WIDE SIREs LTD;
 3º FROMAGERIES BEL PORTUGAL, S.A.;
 5º BOX LINES NAVEGAÇÃO, S.A.