



Testado

BALANCED

PRODUCTION MAXX

OPTIFEED

SEXED ULTRA

2020

48 //

CHROME

007JE05004

JEUS3012423929
RIVER VALLEY CECE **CHROME-ET**
JH 1F

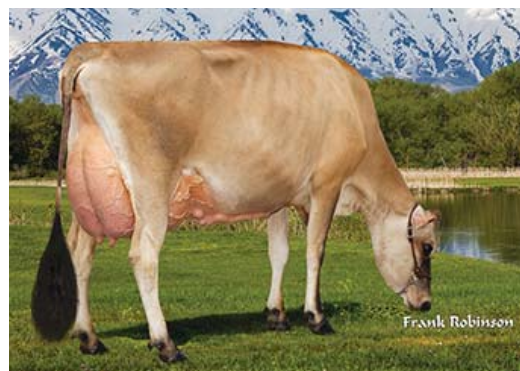

DC CHROME DREAM MAKER (Filha)

PEDIGREE

(CRITIC-P X CELEBRITY X LYON Y178)

Nasceu a: 06/04/2013S

Beta-Caseína: A2A2 Kappa-Caseína: BB

Pai: SCHULTZ LEGAL CRITIC-P

Mãe: LYON CELEBRITY CECE-ET

Produção: Idade 4 anos e 03 meses - 3 ordenhas - 271 Dias
Leite 10.278kg - Gord.% 4,4 - (453kg) - Prot.% 3,6 - (373kg)

TIPO

Tipo	2,80
JUI	33,00
Tipo Rep. %	98
Filhas /Explorações	1050/201

CARACTERÍSTICAS FUNCIONAIS

Gestação Duração /Rel. %	2,7 / 99
Vida Produtiva /Rep. %	5,3 / 92
Longevidade /Rep. %	-2,2 / 73
Idade do Primeiro Parto /Rel. %	1,2 / 88
CCS /Rep. %	2,80 / 98
Velocidade da Ordenha /Rep. %	104 / 84

FERTILIDADE DAS FILHAS

Taxa Prenhez Filhas /Rep. %	0,6 / 93
Taxa de Concepção das Novilhas /Rel. %	2,7 / 93
Taxa de Concepção das Vacas /Rel. %	0,7 / 93

FERTILIDADE DO TOURO

Fertilidade do Touro /Rel. %	-2,6 / 99
------------------------------	-----------

DESCRIÇÃO

		-2	-1	0	1	2	
ESTATURA	Baixa						1,30 Alta
FORÇA	Fraca						-0,10 Forte
ANGULARIDADE	Carnuda					»	2,30 Angulosa
LARGURA DA GARUPA	Estreita						0,50 Larga
ÂNGULO DA GARUPA	Ísquions Altos						0,10 Ísquions Baixos
PERNAS VISTAS DE LADO	Retas						0,60 Curvas
ÂNGULO DE PÉ	Baixo						0,00 Alto
INSERÇÃO DO ÚBERE ANTERIOR	Fraca					»	2,20 Forte
ALTURA DO ÚBERE POSTERIOR	Baixa					»	2,40 Alta
LARGURA DO ÚBERE POSTERIOR	Estreita						1,70 Larga
LIGAMENTO SUSPENSOR	Fraco						1,80 Forte
PROFUNDIDADE DO ÚBERE	Profundo					»	2,30 Raso
COLOCAÇÃO TETOS ANTERIORES	Abertos					»	2,50 Fechados
COLOCAÇÃO TETOS POSTERIORES (V TRÁS)	Abertos					»	2,70 Fechados
COLOCAÇÃO TETOS POSTERIORES (V LADO)	Juntos						1,10 Afastados
COMPRIMENTO DOS TETOS	Curtos						0,10 Compridos

ÍNDICES

TPI	191
Mérito Líquido\$	565
Mérito em Queijo\$	583
Índice de Saúde e Produção (ISP\$)	725
Índice de Saúde (IS\$)	109
Saúde/Sobrevivência das Vitelas\$	-29



PAULLYN CHROME PROMISE (Filha)

PRODUÇÃO

Leite lbs	1185
Proteína lbs	44
Proteína %	0,01
Gordura lbs	63
Gordura %	0,03
Produção Rep. %	99
Filhas /Explorações	1874 / 295



PAULO-BRO CHROME CHICK 2090 (Filha)

Pontos fortes:

» Leite, Sólidos, Beta-Caseína A2A2, Kappa-Caseína BB, Conformação, Úberes.

CARACTERÍSTICAS DE SAÚDE

	ZOETIS
Mastite /Rep. %	108 / 87
Laminite /Rep. %	104 / 82
Retenção de Placenta /Rep. %	106 / 86
Metrite /Rep. %	94 / 77
Cetose /Rep. %	103 / 73
Torção do Abomaso /Rep. %	103 / 63
Hypocalcemia/Milk Fever /Rel. %	-
Resistência à Doença Respiratória das Vitelas /Rel. %	91 / 87
Resistência às Diarreias das Vitelas /Rel. %	99 / 78
Sobrevivência das Vitelas /Rel. %	93 / 92