



CHROME

007JE05004

JEUS3012423929
RIVER VALLEY CECE **CHROME-ET**
JH 1F

Provado



2021

//55

PEDIGREE

(CRITIC-P X CELEBRITY X LYON Y178)

Nasceu a: 06/04/2013

Beta-Caseína: A2A2 Kappa-Caseína: BB

Pai: SCHULTZ LEGAL CRITIC-P

Mãe: LYON CELEBRITY CECE-ET

Produção: Idade 4 anos e 03 meses - 3 ordenhas - 271 Dias
Leite 10278kg - Gord.% 4,4 - (453kg) - Prot.% 3,6 - (373kg)

TIPO Rep. 99%

Tipo	2,10
JUI	17,50
Filhas /Explorações	1474/275

CARACTERÍSTICAS FUNCIONAIS Valor Rep.%

Gestação Duração	2,2	99
Vida Produtiva	3,2	97
Longevidade	-1,8	84
Idade do Primeiro Parto	0,0	93
Células Somáticas	2,84	99
Velocidade da Ordenha	104	88

FERTILIDADE DAS FILHAS Valor Rep.%

Índice de Fertilidade	0,8	
Taxa de Prenhez das Filhas	0,5	97
Taxa de Prenhez das Novilhas	1,2	96
Taxa de Prenhez das Vacas	1,2	97

FERTILIDADE DO TOURO

Fertilidade do Touro	-3,9	99
----------------------	------	----

ÍNDICES

JPI	110
Mérito Líquido \$	391
Mérito em Queijo \$	399
Índice de Saúde e Produção \$	343
Índice de Saúde \$	63
Saúde/Sobrevivência das Vitelas \$	-108

PAULO-BRO
CHROME CHICK
2090 (Filha)

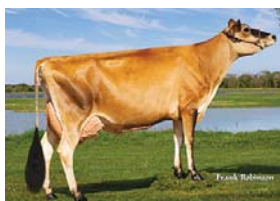

Pontos fortes:

>> Leite, Sólidos, Beta-Caseína A2A2,
Kappa-Caseína BB,
Conformação, Úberes.

PRODUÇÃO Rep. 99%

Leite lbs	746
Proteína lbs	25
Proteína %	-0,01
Gordura lbs	43
Gordura %	0,03
Filhas /Explorações	3551 / 508

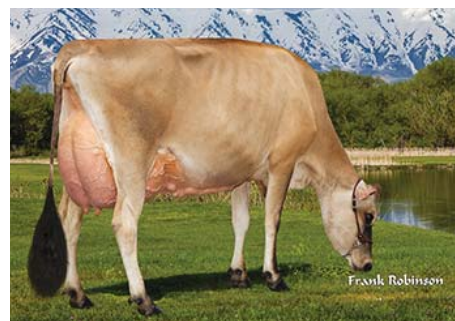

DC CHROME DREAM MAKER (Filha)

ZOETIS		CARACTERÍSTICAS DE SAÚDE		CDCB	
Valor	Rep.%	Valor	Rep.%	Valor	Rep.%
103	85	Mastite	-0,7	94	
105	86	Retenção de Placenta	0,2	79	
90	78	Metrite	-0,7	88	
95	80	Hipocalcemia	-0,2	80	
102	74	Cetose	0,4	82	
99	65	Torção do Abomaso	0,0	75	
102	81	Laminite			
96	60	Taxa de Aborto			
99	86	Gêmeos			
100	44	Ovário cístico			
98	60	Doença Respiratória das Vacas			
89	91	Doença Respiratória das Vitelas			
91	91	Resistência às Diarreias das Vitelas			
91	94	Sobrevivência das Vitelas			

DESCRIÇÃO

		-2	-1	0	1	2	
ESTATURA	Baixa					0,90	Alta
FORÇA	Fraca					-0,40	Forte
ANGULARIDADE	Carnuda					2,10	Angulosa
LARGURA DA GARUPA	Estreita					0,30	Larga
ÂNGULO DA GARUPA	Ísquions Altos					-0,30	Ísquions Baixos
PERNAS VISTAS DE LADO	Retas					0,70	Curvas
ÂNGULO DE PÉ	Baixo					-0,10	Alto
INSERÇÃO DO ÚBERE ANTERIOR	Fraca					2,00	Forte
ALTURA DO ÚBERE POSTERIOR	Baixa					2,10	Alta
LARGURA DO ÚBERE POSTERIOR	Estreita					1,80	Larga
LIGAMENTO SUSPENSOR	Fraco					2,10	Forte
PROFUNDIDADE DO ÚBERE	Profundo					1,80	Raso
COLOCAÇÃO TETOS ANTERIORES	Abertos					2,70	Fechados
COLOCAÇÃO TETOS POSTERIORES (V TRÁS)	Abertos					2,50	Fechados
COLOCAÇÃO TETOS POSTERIORES (V LADO)	Juntos					1,50	Afastados
COMPRIMENTO DOS TETOS	Curtos					0,10	Compridos